

MEETVERSLAG

Datum meting

Naam	
Adres	
Postcode + Woonplaats	
Geboortedatum	
Telefoon	
Email	
Klachten	
Woonachtig sinds	
Prettige plekken in huis	
Onprettige plekken	
Slaaprichting	
Slaappatroon	
Slaapplek vrij van apparaten	
WIFI aanwezig	
Overigen	

UITKOMSTEN

Huis	Aardstralen (vervuild) (ja/nee/aantal)	
	Wateraders (ja/nee/aantal)	
	GSM straling (ja/nee/aantal)	
	WIFI straling (ja/nee)	
	Elektrosmog/Hoogspanningsmasten	
	Andere straling (ja/nee/aantal)	
	Water - Boviswaarde (6500 = neutraal)	
Bewoner	Aardstralen (vervuild) (ja/nee/aantal)	
	Wateraders (ja/nee/aantal)	
	GSM straling (ja/nee/aantal)	
	WIFI straling (ja/nee)	
	Elektrosmog/Hoogspanningsmasten	
	Andere straling (ja/nee/aantal)	
Oplossingen	Stenen; shungite € 7,-	
	Stenen; andere stenen	
	Home Flow set / Personal Floww	
	Floww; Floww drops	
	Floww; andere Floww	
	i-Doh	
	Doozz	
	Magspirit Vitaliser	
	Magspirit Antistraling	
	Crystalsounds Harmonizer	

MEETVERSLAG

Wat

Er is gezocht naar belastende straling op uw huis en – in sommige gevallen – ook op uzelf of uw huisgenoten. Met belastende straling bedoelen we de diverse soorten straling die in en rond uw huis aanwezig zijn en waar u last van kunt hebben of krijgen. Zo is er straling in de vorm van aardstralen, wateraders, GSM straling, WIFI straling, straling van andere systemen zoals radar, C2000 en zaken als hoogspanningsleidingen en elektrische circuits. De aanwezigheid van deze diverse soorten straling nemen de laatste jaren in sneltreinvaart toe en vormen een groot probleem. Enerzijds blijken de fabrikanten niet bereid om te erkennen dat dit gezondheidsklachten kan veroorzaken, anderzijds wordt er ook (nog) te weinig gepubliceerd over mogelijke gezondheidsrisico's.

Waarmee

Aan de hand van de door u aangeleverde gegevens is er een meting gedaan met de Lecher antenne. De Oostenrijker Ernst Lecher ontwikkelde een methode om de golflengte en frequentie van elektromagnetische golven te meten. Later is op basis hiervan de antenne ontwikkeld die nog steeds zijn naam draagt. Alles is energie en dus is alles te meten met de eigen frequentie. Zowel een waterader, een aardstraal, een boom, een plant, een hart, een long, alles heeft zijn eigen frequentie en is instelbaar met de Lecher antenne.

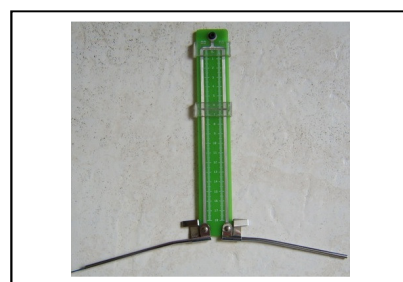

Het is bekend dat de diverse soorten straling legio problemen kunnen veroorzaken bij de mens. Helaas is het moeilijk dit te categoriseren, omdat een ieder nu eenmaal uniek is en anders reageert op verschijnselen als straling. Niettemin is het goed om jezelf te realiseren hoe je je voelt in de woonomgeving. Zijn er plekken die fijn voelen, plekken die minder fijn voelen, is de slaapplek vrij van apparaten, slaapt u met uw hoofd richting noorden of noordoosten?

Hoe

Met de door u aangeleverde plattegrond van het huis, met gebruik van Google Street view en een foto van u en eventueel uw huisgenoten stemmen we af. Dan meten we de diverse soorten straling in uw huis, in uzelf en eventuele huisgenoten en geven dit aan in het meetverslag. Vanzelfsprekend krijgt u ook een advies wat te doen. Ons onderzoek is onafhankelijk en wij meten met diverse verschillende anti-stralingsproducten. Het zou te ver gaan om alle beschikbare producten uit te testen, echter hebben wij met de genoemde producten – hoewel in diverse prijsklassen – al ruime ervaring. Vanzelfsprekend staat het u vrij een ander product te kiezen, datgene wat wij aanbieden is slechts een leidraad. Indien er ook straling op de bewoner is aangetroffen, is dit eveneens aangegeven in het verslag door middel van een tekening. Dit betekent dat deze straling de bewoner beïnvloedt tijdens de nacht. Op die plek bent u lange tijd, uw hersenen werken 's nachts anders en de oppervlakte voor belasting is groter omdat u ligt. Vaak is dus de slaapplek het belangrijkste vertrek om "schoon" te houden.

Kosten

De kosten voor een meting van een woning op afstand + een bewoner bedragen € 95,-. Voor iedere extra bewoner (mens of dier indien gewenst) wordt € 9,50 extra in rekening gebracht. Na insturen van uw formulier en de plattegrond en foto van uzelf wordt de factuur verstuurd. De meting vindt plaats nadat de betaling is ontvangen. Graag het bedrag voldoen op rekeningnummer NL95TRIO0390356689 ten name van Hans Baars.

Alle prijzen zijn inclusief BTW. Kosten voor middelen tegen ontstoring zijn genoemd in het advies en zijn eveneens inclusief BTW maar exclusief verzendkosten.

Termijn

Na insturen van het formulier, de plattegrond van het huis en een foto van uzelf, heeft u na betaling binnen 7 dagen een meetverslag in uw mailbox.

Afbeelding Antenneregister

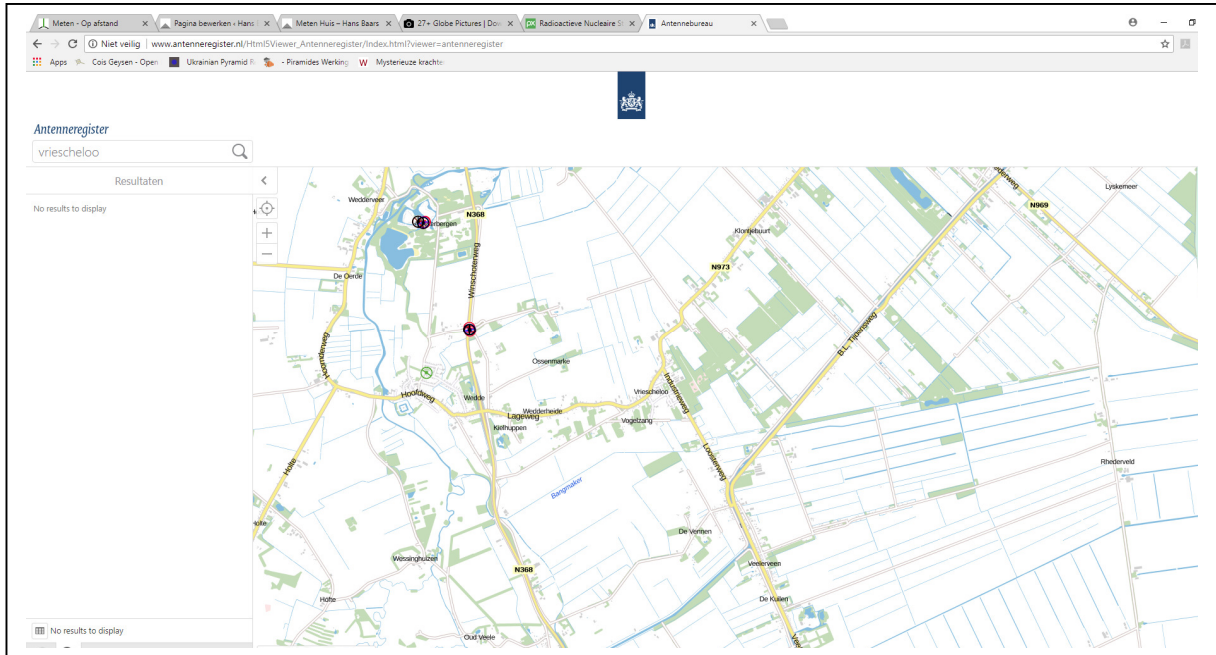

Afbeelding met daarin aangegeven de aanwezige straling.

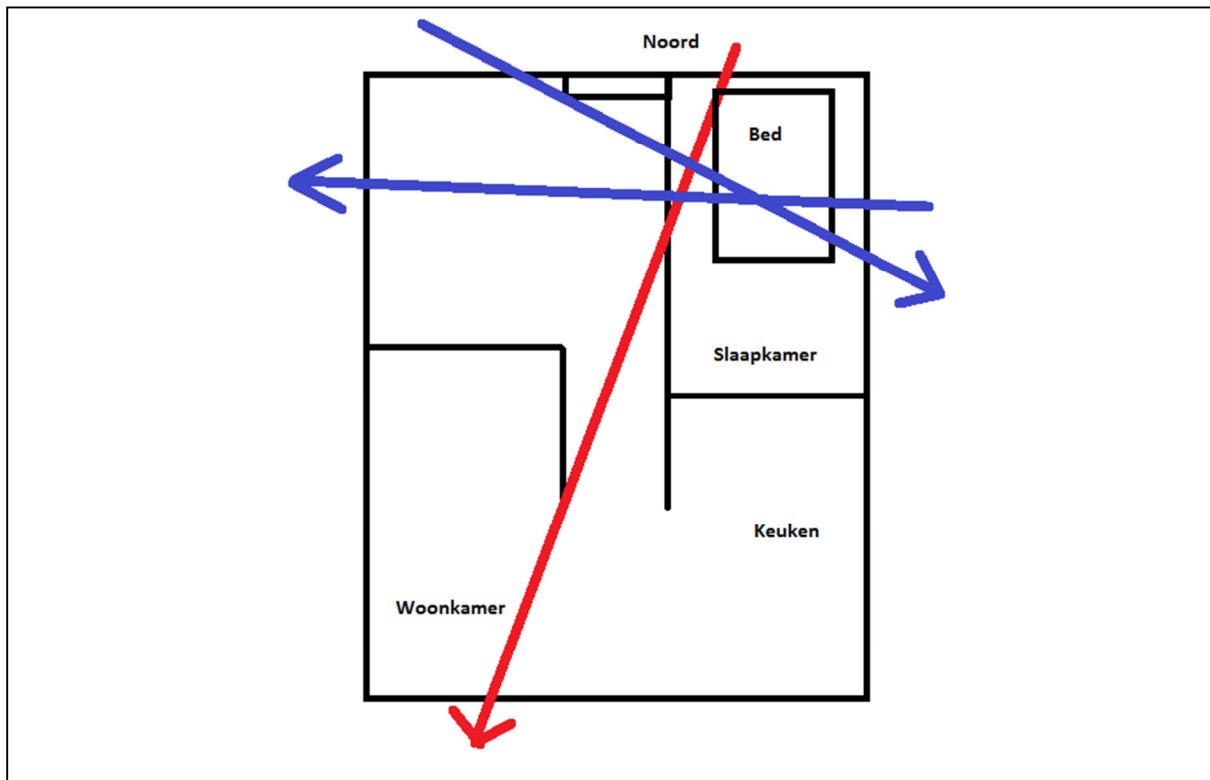
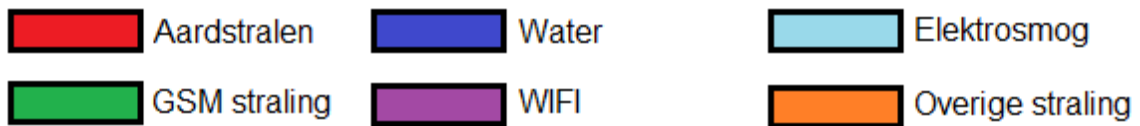

Afbeelding bewoner met eventueel aanwezige straling

